

OBJETIVO 2015

Los **O**bjektivos de **D**esarrollo del **M**ilenio a examen

Colección de Fichas Informativas sobre los ODM - Ficha 1 - Año 2007

1A

Objetivo 1 - Meta A

* Objetivo 1: Erradicar la pobreza extrema y el hambre



META A: Reducir a la mitad, entre 1990 y 2015, el porcentaje de personas con ingresos inferiores a 1 dólar diario

INTRODUCCIÓN

En septiembre del año 2000, 189 Estados miembros de las Naciones Unidas aprobaron la "Declaración del Milenio", documento que define 8 objetivos que reflejan las aspiraciones del progreso deseable para la humanidad.

Los 8 objetivos se conocen como "Objetivos de Desarrollo del Milenio (ODM)" y son los siguientes:

- Objetivo 1: Erradicar la pobreza extrema y el hambre.
- Objetivo 2: Lograr la educación primaria universal.
- Objetivo 3: Promover la equidad de género y la autonomía de la mujer.
- Objetivo 4: Reducir la mortalidad infantil.
- Objetivo 5: Mejorar la salud materna.
- Objetivo 6: Combatir el VIH/SIDA, el paludismo y otras enfermedades.

- Objetivo 7: Garantizar la sostenibilidad ambiental.
- Objetivo 8: Fomentar una asociación mundial para el desarrollo.

Los ODM deben cumplirse para el año 2015 y aunque no son la "varita mágica" que va a resolver todos los problemas del planeta, son un importante paso hacia un mundo mejor.

Por ello, es importante darle seguimiento al avance en el logro de los ODM.

AMYCOS se ha comprometido con esta tarea informativa. A partir de este número, las fichas de la colección "Objetivo 2015...", van a estudiar con detalle cada uno de los ODM.

La presente ficha está dedicada a indagar sobre el avance de la lucha contra la pobreza, que forma parte del primer ODM.

OBJETIVO 2015:

1 ¿QUÉ ES LA POBREZA?

La "pobreza" es un fenómeno complejo, con múltiples causas y manifestaciones.

Generalmente, se entiende que la "pobreza" es una situación de privación o insatisfacción de las necesidades básicas materiales (alimento, hospedaje, vestido, etc.).

Sin embargo, la "pobreza" involucra también otras dimensiones, como la impotencia de los pobres para incidir en las decisiones que afectan sus propios destinos ("la falta de voz"), o la vulnerabilidad ante diferentes situaciones económicas, sociales y ambientales.

La reducción y erradicación de la pobreza extrema requiere de acciones en muchos frentes. Desde la perspectiva del primer *Objetivo del Milenio*, depende de dos aspectos interrelacionados:

- Lograr los demás objetivos y metas del milenio (educación, salud, agua potable, saneamiento, vivienda y sostenibilidad del medio ambiente).
- Lograr que los países alcancen altos niveles de crecimiento económico y distribución de sus frutos entre los miembros de la sociedad (por medio, por ejemplo, de la universalización de los servicios sociales).

¿QUÉ ES LA POBREZA?

Es una situación en la cual las familias no disponen de ingresos suficientes para satisfacer las necesidades básicas de alimentación, vestido, vivienda, etc., de todos y cada uno de sus miembros.

¿QUÉ ES LA POBREZA EXTREMA O INDIGENCIA?

Es la manifestación más grave de la pobreza, pues los ingresos de los que disponen las familias no son suficientes ni siquiera para adquirir los alimentos que se requieren para la subsistencia. Por lo general, se ha definido con antelación una "canasta con alimentos" que se consideran esenciales para la vida. Un indigente no puede adquirir esta *canasta*.

2 LUCHA CONTRA LA POBREZA: METAS A ALCANZAR

Para cada uno de los ODM, se definió un conjunto de metas que deben alcanzarse en el año 2015. En el caso del primer objetivo, se propusieron dos:

- **Meta 1:** Reducir a la mitad, entre 1990 y 2015, el porcentaje de personas con ingresos inferiores a 1 dólar diario.
- **Meta 2:** Reducir a la mitad, entre 1990 y 2015, el porcentaje de personas que padecen hambre.

La presente ficha se centra en la evolución de la primera meta (pobreza).

Es importante destacar que para el primer ODM, la "pobreza" es entendida como la falta de ingresos económicos que permiten acceso a una alimentación básica.

Es decir, se está hablando principalmente de "pobreza extrema" o "indigencia" y se está midiendo en términos de ingresos. En este caso, se considera pobre a una persona con un ingreso igual o inferior a 1 dólar diario.

3 SITUACIÓN INICIAL Y AVANCES O RETROCESOS EN LA LUCHA CONTRA LA POBREZA



En esta sección se explica la evolución de la pobreza extrema en el planeta, tanto en términos absolutos como relativos.

NÚMERO DE PERSONAS EN POBREZA EXTREMA EN EL GLOBO

A pesar de que durante la década de los años noventa se dieron reducciones en algunas partes del planeta, la pobreza extrema sigue siendo una realidad cotidiana para 1.100 millones de seres humanos que subsisten con menos de 1 dólar por día.

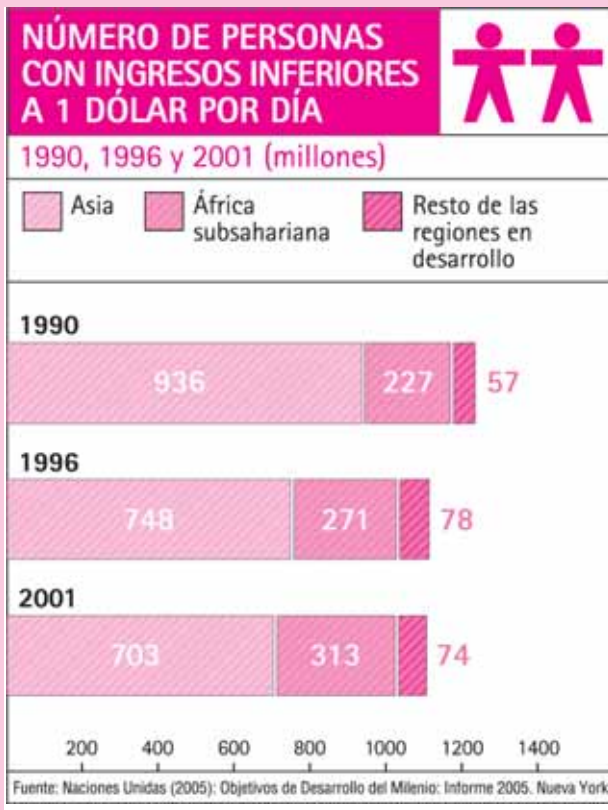

PORCENTAJE DE LA POBLACIÓN MUNDIAL EN POBREZA EXTREMA

Entre 1990 y 2001, el comportamiento porcentual de la pobreza extrema fue el siguiente:

- Decayó notoriamente en Asia.
- Bajó lentamente en América Latina.
- No varió mayormente en África septentrional y Asia occidental.
- Aumentó primero y luego comenzó a reducirse en países economías de transición (países del ex-bloque soviético que se dirigen hacia una economía de mercado).
- Empeoró en África Subsahariana.

ASÍ VA ASIA

En Asia se han logrado reducciones espectaculares de la pobreza: el número de personas que viven con ingresos inferiores a 1 dólar por día disminuyó en 250 millones entre 1990 y 2001. El crecimiento económico en China y la India, los dos países más poblados del mundo, fueron las principales razones de esta singular reducción.

Este comportamiento permitió que Asia haya reducido el porcentaje de población que vive con menos de un dólar de un 30,6% en 1990, a un 18,9% en 2001.

En resumen, en solo 11 años, Asia está a las puertas de conseguir el primer ODM en lo concerniente a su primera meta: la lucha contra la pobreza extrema.

ASÍ VAN LOS PAÍSES DEL SUR

Cuando se considera la totalidad de los países del Sur, el porcentaje de población en pobreza extrema se ha reducido de 28% en 1990 a 21% en el año 2001, de manera que todavía falta camino para lograr la meta de 14% en el año 2015.

ASÍ VA AFRICA

África Subsahariana es el epicentro de la crisis de desarrollo del mundo. Los datos de pobreza extrema lo demuestran: de 1990 a 2001, el número de personas que viven en pobreza extrema se incrementó de 227 millones a 313 millones. Es decir, aunque parezca un contrasentido, desde que se plantearon los Objetivos de Desarrollo del Milenio, 86 millones más de seres humanos son pobres en esa región.

En términos absolutos, en ese mismo período, el porcentaje de población que subsiste con menos de 1 dólar al día pasó de 44,6% a 46,4%.

Esto obedece a que ha sido cada vez mayor el número de personas que no han logrado encontrar oportunidades de empleo productivo, la agricultura se ha estancado y el VIH/SIDA se ha cobrado un número brutal de vidas que se encontraban en sus años más productivos.

la lucha contra la pobreza

PROPORCIÓN DE LA POBLACIÓN CON INGRESOS INFERIORES A 1 DÓLAR POR DÍA

1990 y 2001 (porcentaje)

1990 2001
Meta de 2015

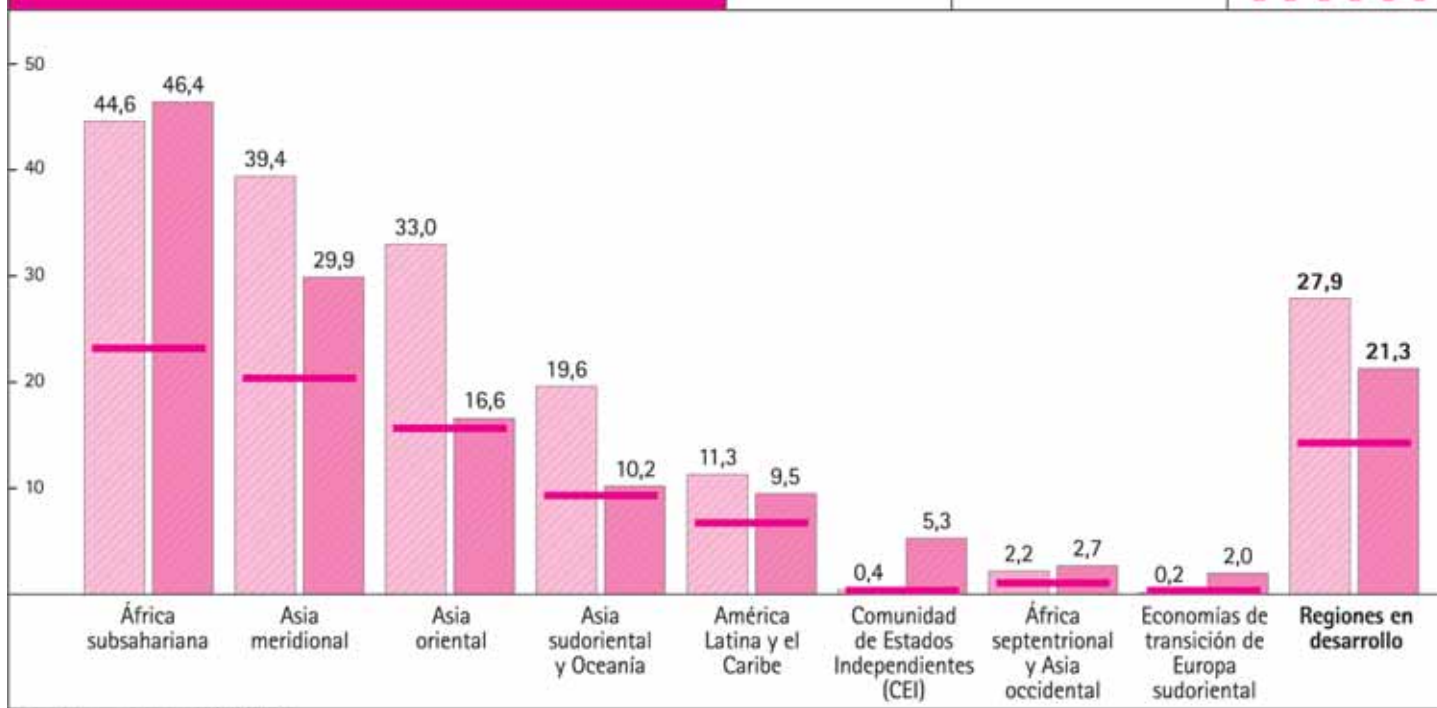

Fuente: Naciones Unidas (2005): Ob. Cit.

4 REFLEXIONES FINALES

Para finalizar, se sugiere tomar en cuenta las siguientes reflexiones:

A.- En términos agregados se espera disminuir la pobreza extrema del 28% (datos de 1990), al 14% (para 2015). En el año 2001 ya se había reducido este porcentaje a un 21%, por lo que de continuar esta tendencia la meta se alcanzará en la fecha prevista (2015).

Sin embargo, buena parte de la reducción se logró por el aporte de solo dos países: China y la India. Además, como se ha visto, otros países y zonas del mundo, entre ellas la más pobre (África Subsahariana), más bien han incrementado el número y el porcentaje de indigentes.



Por ello, aunque la meta de reducción de pobreza extrema está planteada en términos agregados -es decir, se evalúa el comportamiento de la pobreza en todo en mundo-, lo deseable es que la reducción se produzca en todos y cada uno de los países y regiones del mundo.

B.- Alcanzar la meta para la fecha propuesta, si bien es satisfactorio como resultado, mantiene el reto para la humanidad de sacar de la pobreza extrema -a partir de 2015- a uno de cada siete seres humanos en el planeta.

C.- Debe tomarse en cuenta que, a pesar de la reducción en el porcentaje de población pobre logrado hasta el momento, en algunas partes los pobres son cada vez más pobres.

En la mayoría de las regiones, el promedio de ingresos diarios de la población que vive con menos de 1 dólar por día aumentó ligeramente durante el decenio de 1990. Pero en África Subsahariana se redujo el promedio de ingresos de la población en situación de pobreza extrema.



5 ¿QUÉ PUEDO HACER YO?

Tú puedes ayudar a que la lucha contra la pobreza extrema sea un éxito en el mundo:

- **INFORMÁNDOTE** sobre el tema de los ODM e informando a tus amigos y familiares.
- **PARTICIPANDO** en actividades organizadas por las ONG para apoyar la consecución de los ODM.
- **GENERANDO OPINIÓN** por medio de escritos tuyos en medios de difusión (chats de amigos, periódicos locales, etc.).



PARA CONOCER MÁS SOBRE EL TEMA:

Se recomienda solicitar a AMYCOS los siguientes materiales:

Me pregunto qué son... los Objetivos de Desarrollo del Milenio
(Ficha No. 2, 2003)

Catálogo de la "Exposición La Ruta del Milenio: un recorrido por el alcance de los ODM" (2005)

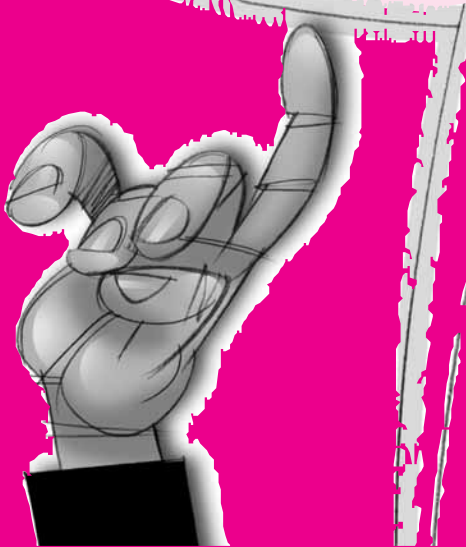

© AMYCOS, 2007

Calle Molinillo 1
09002 Burgos
www.amycos.org
info@amycos.org

Editan:

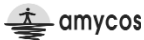

AMYCOS es una organización no gubernamental que trabaja en los campos de la cooperación internacional y la acción social. Nuestra misión es promover la justicia y el desarrollo integral y armónico del planeta, en especial, de sus zonas marginadas y de sus poblaciones más vulnerables. Para alcanzar este objetivo, trabajamos en cuatro áreas: 1) la sensibilización de los ciudadanos, tanto del Norte como del Sur, para que comprendan la importancia de sus actuaciones en el acontecer diario de nuestro planeta; 2) la presión democrática a los gobiernos y a los actores privados para que sus políticas sean responsables desde un punto de vista social y medioambiental; 3) la ejecución de proyectos de desarrollo que buscan apoyar las iniciativas y las aspiraciones de las comunidades excluidas de los países del Sur; y, 4) el impulso a proyectos e iniciativas de desarrollo local en nuestro entorno más cercano, tendentes a la defensa de los derechos humanos, la integración de los inmigrantes y otros colectivos socialmente vulnerables, la promoción del voluntariado y la consecución de un desarrollo sostenible.

Si quieres colaborar con nuestro trabajo u obtener más información, ponte en contacto con nosotros:

AMYCOS, Calle Molinillo 1, 09002 Burgos. Tel/Fax: 947 277 121. www.amycos.org - email: info@amycos.org

COLECCIÓN "OBJETIVO 2015..." Número 1. Año 2007. Depósito Legal: BU-29-2007. 1.500 ejemplares.

Ficha elaborada por Pablo Sauma. Coordinadores de la colección: Erick Román - Ramón Alegre. Colaboran: Ayuntamiento de Burgos y Junta de Castilla y León. © Amycos 2007.



Quiero colaborar con AMYCOS

- Recibiendo información general de las actividades de AMYCOS
- Participando como voluntario/a
- Colaborando económicamente

DATOS PERSONALES

Nombre y apellidos _____
Entidad _____
Domicilio _____
nº _____ Portal _____ Piso _____ C.P. _____ Población _____
_____ Provincia _____
e-mail _____ Tfno. _____

Si desea hacer su aportación a través de domiciliación bancaria, le rogamos rellene estos datos:

Titular Cuenta _____
N.I.F. _____ Banco o Caja _____
Dirección Bancaria _____
nº _____ C.P. _____ Población _____
Código entidad _____ Código oficina _____
D.C. _____ Cuenta _____
Aportación anual por un importe de _____ euros
Firma del titular: _____

Cuenta para colaboraciones a través de ingresos y transferencias:
cc: 0182 / 7924 / 70 / 0200045995